

平成30年2月16日

和歌山県議会議長 様

氏 名 山 下 直 也



政務活動費収支報告書修正依頼書

平成25年4月1日付け和議会第13号で交付決定のあった政務活動費の収支報告書について、下記のとおり修正報告します。

記

1 修正理由 要請陳情等活動費及び会議費の一部返還のため

2 修正内容

(1) 収 入

政務活動費 3,240,000 円

(2) 支 出

(単位：円)

経 費	支 出 額		主たる支出の内訳 (修正内容)
	修正前	修正後	
調査研究費	0	0	
研 修 費	440,000	440,000	議員連盟会費等
広聴広報費	34,322	34,322	印刷費・プロバイダー費等
要請陳情等 活 動 費	867,490	865,350	交通費・宿泊費・高速通行料等 (一部減額)
会 議 費	102,511	87,391	会議・式典等の参加費等 (一部減額)
資料作成費	0	0	
資料購入費	88,043	88,043	資料書籍の購入・新聞・雑誌の購読料
事 務 所 費	611,792	611,792	事務所賃借料・電気・水道代等
事 務 費	415,872	415,872	電話・事務機器のリース・事務消耗品等
人 件 費	620,000	620,000	事務所職員雇用経費
合 計	3,180,030	3,162,770	

3 要返還額 17,260円

注1 修正箇所のみならず、提出済みの収支報告書に記載されている経費をすべて記載してください。

2 減額修正する場合に限り、要返還額欄に修正前の合計額（その額が2の(1)の収入額を超える場合にあっては収入額）と修正後の合計額との差額を記載してください。

政務活動費領収書等貼付用紙

経費の種類別	調査研究費	研修費	広聴広報費	<u>要請陳情等活動費</u>	会議費
	資料作成費	資料購入費	事務所費	事務費	人件費

(67 枚中 31 枚目)

貼付欄(一部充当又は按分の場合は、余白に政務活動費充当額、按分率等を記載すること。)

~~領収書~~
 (現金・チケット・クーポン・福祉)
 日付 2013年11月12日
 車番 6108
 基本運賃 ¥890円
 合計 ¥890円
 通行料、他 円
 上記正に領収いたしました。
 ご利用ありがとうございました。
 kmグループ
 弥生交通株式会社
 〒東京都中央区新富町1-66-0

 お忘れもの、領収書に
 関するお問い合わせは
 TEL 03-3372-1411

 お気付きの点、ご要望は
 kmグループお客様センター
 TEL 0120-717-039
 または 03-5520-5600
 ネット予約システムセンター
 <ナビコート>
 143-4474-1059
 (営業回数60)

~~領収書~~ No.0526
 2013年11月12日
 車番 0104
 運賃 ¥1250円
 合計 ¥1250円
 株式会社 SANTEグループ
 開都交通
 〒121-0061 東京都足立区花畑1-0-10
 TEL 03-3860-8883

領収書

毎度ご乗車ありがとうございます。

車両番号 913号

2013年11月21日

乗車料金
 ¥2260円

上記の通り正に領収致しました。

日本交通株式会社

大阪市西区新町3-14-13

領収書のお問い合わせは

(06)6631-0661

領収書
 現・チ・ク・割引 No.5237
 日付 '13年11月22日
 車番 0158 000
 基本運賃 ¥1520円
 運賃料金計 ¥1520円
 合計 ¥1520円
 上記の通り領収致しました
 毎度ご乗車ありがとうございます。
 お忘れもの、お気付きの点はお知らせ。
 東京交通興業株式会社
 〒東京都中央区新富町2-7-7
 TEL 03-3647-1521

注1 経費の種類別欄は、該当するものを○で囲むこと。

2 領収書等が重ならないように貼付すること。

政務活動費領収書等貼付用紙

経費の種別	調査研究費	研修費	広聴広報費	要請陳情等活動費	<u>会議費</u>
	資料作成費	資料購入費	事務所費	事務費	人件費

(18 枚中 10 枚目)

貼付欄(一部充当又は按分の場合は、余白に政務活動費充当額、按分率等を記載すること。)

領収書 山下直也 様 2013年6月6日
No. 00005813

¥11,760- 税抜合計 ¥11,200-
消費税等 ¥560-

但し、飲食代として上記の金額正に領収しました。

収入
印紙

 日本橋 いづもや
中央区日本橋本町3-3-1
電話:03-3241-6809(本館)
03-3241-3412(別館)

お願い この領収書は感熱紙につき保存に注意してください。

規定に於いて 夜 5,000円 24

注1 経費の種別欄は、該当するものを○で囲むこと。
2 領収書等が重ならないように貼付すること。

政務活動費領収書等貼付用紙

経費の種別	調査研究費	研修費	広聴広報費	要請陳情等活動費	会議費
	資料作成費	資料購入費	事務所費	事務費	人件費

(18 枚中 / 枚目)

貼付欄(一部充当又は按分の場合は、余白に政務活動費充当額、按分率等を記載すること。)

2013年 4月 6日(土)

領 収 証

山下直也事務所 様

¥2,991-

(消費税 等 142円を含みます)
(但し、ご飲食代として)

炭火焼 寛屋 紀三井寺本店
和歌山県和歌山市和歌浦東3丁目5-47
TEL: 073-444-8373

担当者

0001-1433

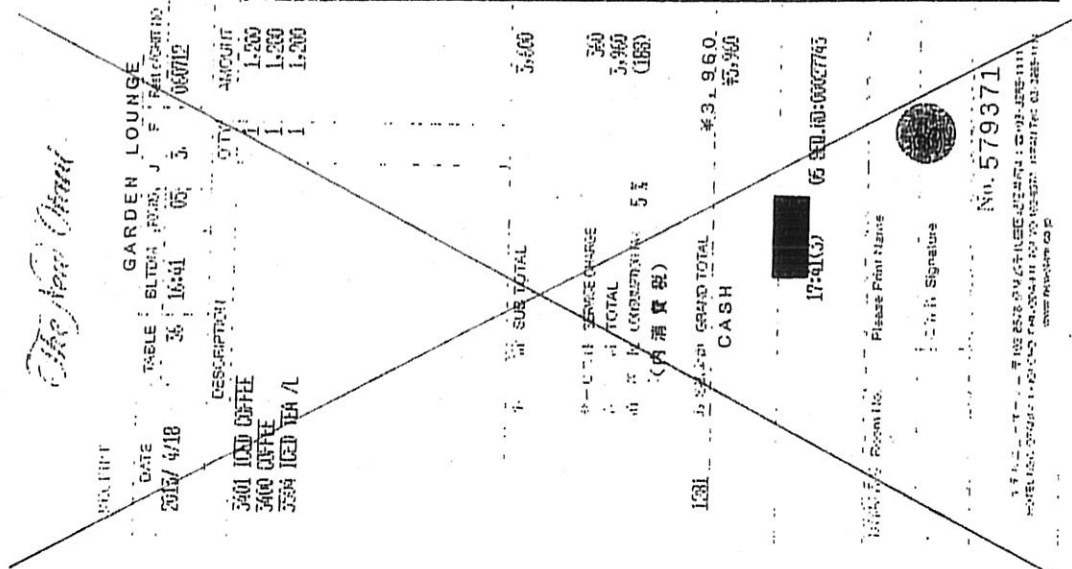

- 注1 経費の種別欄は、該当するものを○で囲むこと。
- 注2 領収書等が重ならないように貼付すること。

政務活動費領収書等貼付用紙

経費の種類	調査研究費	研修費	広聴広報費	要請陳情等活動費	会議費
	資料作成費	資料購入費	事務所費	事務費	人件費

(18 枚中 8 枚目)

領収証

山下事務所

様 No. 160051

25,200-

但 御飲食代

入金日 25年 8月 5日 上記正に領収いたしました

東京都中野区沼袋4-27-15

株式会社グリーンカンパニー

代表取締役 谷山光俊

TEL 03-3319-2811

収入
印紙

内訳
税抜金額
消費税額等 (%)

この用紙は森林保護に配慮したFSC®認証パルプを使用しています。

打合せ会議 夜 5000円

caffexcelsior

八幡洲地下街店 TEL:03-6202-0788

- ◎6/13~NEW DRINK 発売◎
- カフェモカ・ショコラ ミント
 - プレミアムフローズン
 - カフェモカ・ショコラ ミント
 - トト・パティ・ソライイ お楽しみにも♪
- 2013年06月06日(木) 11:49

No. A 216

*** EAT-IN ***

Rアイティー ¥290
Rアイ ¥870
(@290 x 3点)
小計 ¥1,160

内税 (¥1,105) ¥55

合計 4点 ¥1,160

お預り ¥1,200

お釣 ¥40

担:0080010864 <#05000062-01> 019932

打合せ会議 11:40

注1 経費の種類別欄は、該当するものを○で囲むこと。

2 領収書等が重ならないように貼付すること。