介護認定審査会

年度別市町別審査件数
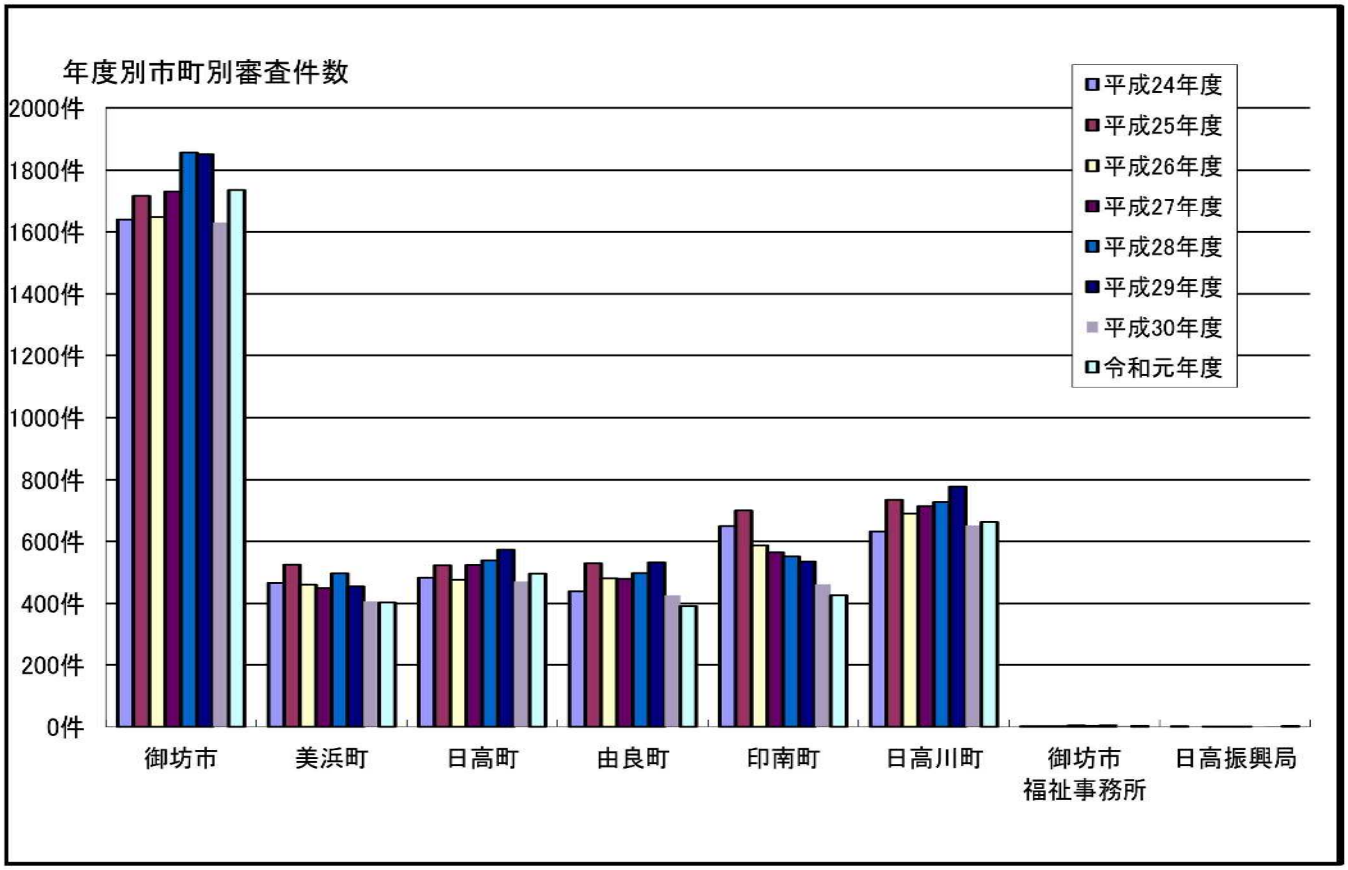
	平成24年度	平成25年度	平成26年度	平成27年度	平成28年度	平成29年度	平成30年度	令和元年度
御坊市	1640件	1,718件	1,648件	1,732件	1,857件	1,851件	1,630件	1,737件
美浜町	466件	525件	461件	450件	497件	455件	407件	403件
日高町	483件	523件	477件	524件	539件	573件	471件	496件
由良町	439件	530件	481件	479件	498件	532件	426件	392件
印南町	650件	700件	587件	565件	552件	535件	462件	426件
日高川町	632件	734件	690件	714件	727件	779件	652件	663件
御坊市 福祉事務所	2件	2件	2件	5件	3件	5件	3件	3件
日高振興局	2件	0件	1件	1件	1件	0件	2件	3件
計	4,314件	4,732件	4,347件	4,470件	4,674件	4,730件	4,053件	4,123件